

rzut więźby 1:20

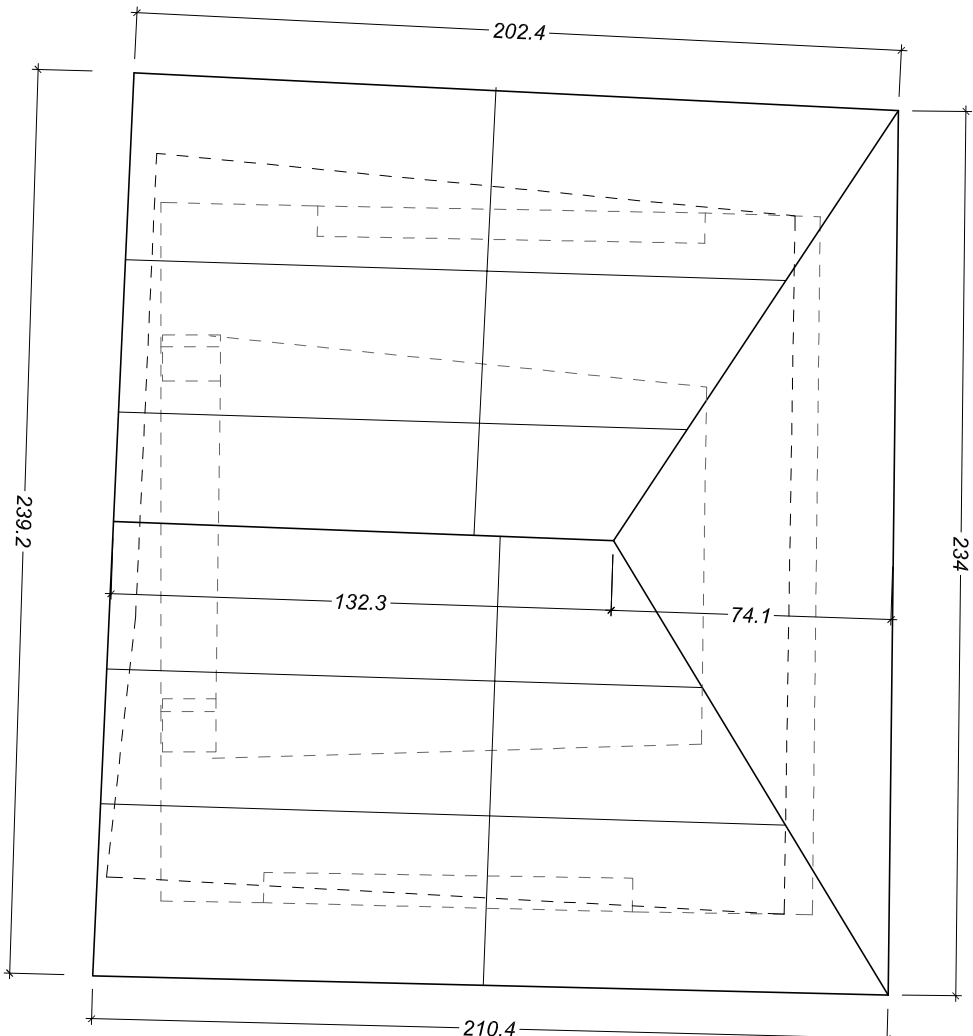

rzut połaci 1:20

Kkadwa
mgr inż. arch. Konrad Kochański
A: ul. Dębna 11, 33-300 Nowy Sącz
T: +48 512 95 82 20
E: kkadwa@gmail.com
n: 734-109-26-56

Nazwa zamierzenia budowlanego: Odbudowa (translokacja) zabrytkowej kapliczki
jednostka ewidencyjna Gródek n/Dunajcem [121003_2],
powiat nowosądecki
obręb Podole-Górowa [0005]
działka ewid. nr 133
INWESTOR: 33-318 Gródek n/Dunajcem 54

STADIUM:
PROJEKT BUDOWLANY/KONSERWATORSKI
GEZ Gmina Gródek n/Dunajcem

ARCHITEKTURA
mgr inż. arch. Konrad KOCHAŃSKI
uprawnienia budowlane w specjalności architektonicznej
do projektowania bez ograniczeń, nr IP/CQA/19/2004
wydane przez Urząd Marszałkowski Województwa Małopolskiego
z siedzibą w Krakowie, ul. Krakowska 146, 31-146 Kraków
zabudowa (Dz. U. 2014 poz. 1446 z późniejszymi zmianami)

PRAWA AUTORSKIE ZASTRZEŻENIE: zastrzeżę się odpowiedzialności sposobu opracowania
KOPLOWANIE NA ŚLADOWICTWO ORAZ PUBLIKACJA WYMAGA ZGODY AUTORA
nr rysunku: **B1a** skala / format: **1:20** data: **03 2022**
@A3 nowy sącz

RYSUJEK:

DACH